

**03-00022 NAVAN ULOSVEDIN MATALILLE PERÄVAUNUILLE  
SAF- JA BPW- NAVOILLE (10/225)**



**Sarjan sisältö:**

1. 2 x 03-00022-001 - Levy
2. 4 x 03-00022-002 - Varsi
3. 03-00022-003 - Paininlevy SAF Ø 73 mm
4. 8 x 03-00003-005 - Ruuvit M22x60 12.9



**Käytetään seuraavien kanssa:**

03-00031-32T / 03-00031-45T tai  
03-00016

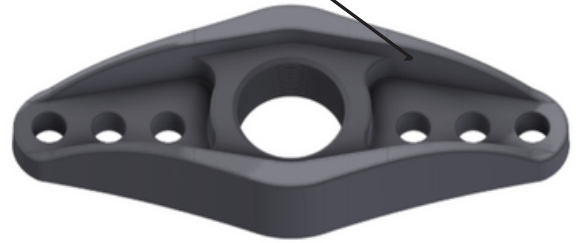

Pyörännavan ulosveto lisäsarja 03-00022 sopii **SAF-** ja **BPW-akseleille**. Sarja soveltuu käytettäväksi olkatapin vaihtosarjan 03-00031-45T ja pyörännavan ulosvetosarjan 03-00016 työkalujen kanssa. Työkalun vahva rakenne mahdollistaa jopa 45 tonnin sylinterin käytön, jonka tehon voi kolminkertaistaa lyömällä vasaralla sylinterin lyöntipäähän 1086-6.

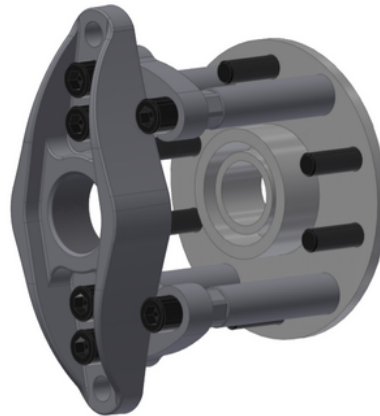

Tuotesivu



Toolx Oy on Wallmek i Kungälv AB:n virallinen maahantuoja Suomessa.

Kiinnitä varret pyörännapaan kuvan mukaisesti. Kiristä ruuvit levystä varsiin. Kiinnitä työkalu sarjan 03-00016 tai 03-00031 aluslevyyn.

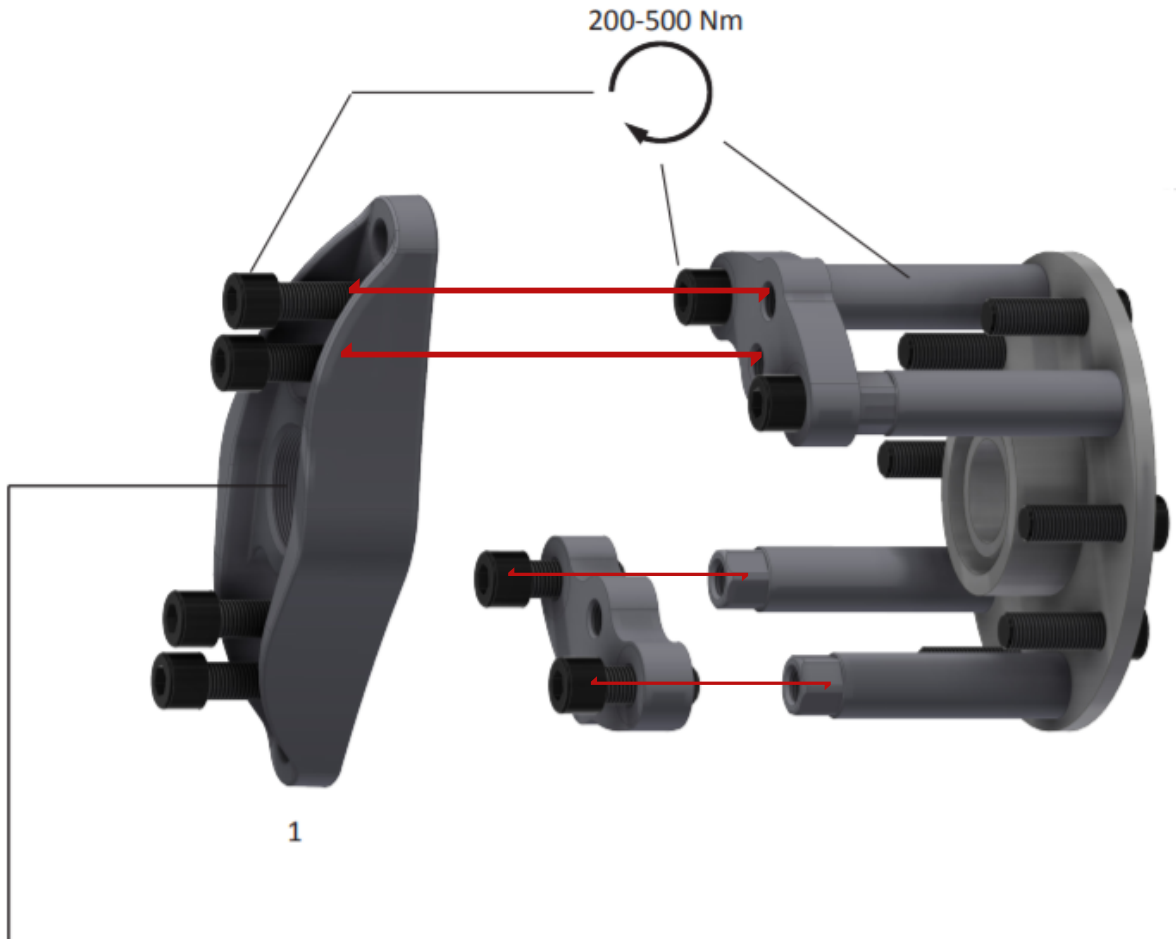

Kiinnitä tarvittavat puristuslevyt ja lyöntipää hydraulisynteriin. Kiinnitä sylinteri osaan 1. Tarkista, että puristus tapahtuu suoraan napaan. Purista napa ulos.



1. 03-00031-002
2. 1086-6
3. 03-00028/03-00026
4. 03-00006-002
5. 03-00022-003

Tarvittaessa tehosta puristusta lyömällä lyöntipäähän (2).